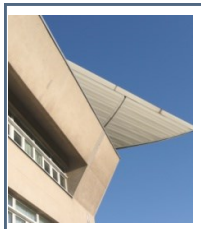

Lycée CHARLES DE GAULLE—ROSNY SOUS BOIS

102 Rue Lavoisier—93110 ROSNY SOUS BOIS
Tél : 01.48.94.30.62 Fax : 01.48.94.82.23

ACADÉMIE DE CRÉTEIL
Liberté Égalité Fraternité

Secrétaire générale
Mme HONORE Odile

Proviseure
Mme AYADI Hayatt

Proviseure-adjointe
Mme MOUHOUBI Karima

Fondé de pouvoir
Mme CASTARD Denise

Assistantes de direction et des élèves
Michèle BAROGHEL et Aurélie GEOFFROY

Secrétaires d'intendance
Mmes Sophie CAMBOURG et Rosine KISSOUN

Conseillères Principales d'éducation
Mmes MOREUX Véronique & Alice DOUGHADIR

Documentalistes
Dioni DOUROJEANNI et Carine SUQUET

Adjoint technique de laboratoire
Mme MEHANNEK Nadia (SVT)

Enseignants

6 ASSED &
3 A.V.S/AESH

Adjoint technique de laboratoire
Mme CHAOUACHI Mariem (physique-chimie)

Agents techniques Territoriaux & Agents de restauration

Infirmière
Mme Nora IARICHENE

Assistante Sociale
Mme Laetitia BERHOUET

Psy-EN
M. POLI Gérard